



REUNIÓN DE PRESENTACIÓN DE ANTECEDENTES

Resolución SMA ORC 17/2021

14 de Junio de 2021



- Situación actual del Proyecto
- Presentación de antecedentes de respuesta

Situación actual del Proyecto - Reforestación

- Reforestando 12 Hás en el sector del proyecto.
- Personal 100% de Illapel, contratos vía OMIL.
- Asesores forestales locales.
- Viverización de Canelos, Guayacanes y Uvillo.
- 110.000 individuos en Vivero y Sombreadero.
- 12.500 árboles reforestados.
- 1.400 cactáceas rescatadas y relocalizadas.
- 20.000 m cercado reforestación.
- 2 años enriquecimiento Canelos (50).



Situación actual del Proyecto - RR. Comunitario y Patrimonio

Comunitaria

- 14 familias relocalizadas ruralmente.
- Solución productiva por cada familia en curso.
- Programa de nivelación de estudios (Básica y media).
- 24 familias con mejoras de solución urbana.
- Iniciando plan de desarrollo proveedores locales.
- 3.177 MM CLP en proveedores locales (2018-2020).
- Determinación oferta profesionales TP liceos locales.



Patrimonio

- Supervisión arqueo-paleo sitios reforestación - cercos.
- CMN aprobó Centro Interpretación y rescate paleo.
- Rescate de 2 bloques de arte rupestre.
- 8.600 m de cercado arqueo-paleo.



- Situación actual del Proyecto
- Presentación de antecedentes de respuesta

1. El Proyecto consideró una etapa pre-construcción (año 0), con la finalidad de poder avanzar en el cumplimiento de obligaciones.
2. Actualmente se encuentran detenidas las obras asociadas a la construcción del proyecto, producto del rechazo de los permisos de CONAF sobre la intervención de sectores de depósitos de Lastre.
3. Las principales actividades que se han ejecutado a la fecha:
 - Rescate y relocalización de fauna sector El Espino.
 - Ejecución de actividades de microruteos en sector costa y El Espino, asociada a flora y vegetación.
 - Se han presentado 8 consultas de pertinencias ambientales, de los cuales 2 fueron desistidos y 6 aprobadas. Las 6 ya fueron cargadas en el Sistema RCA.



Presentación antecedentes de respuesta

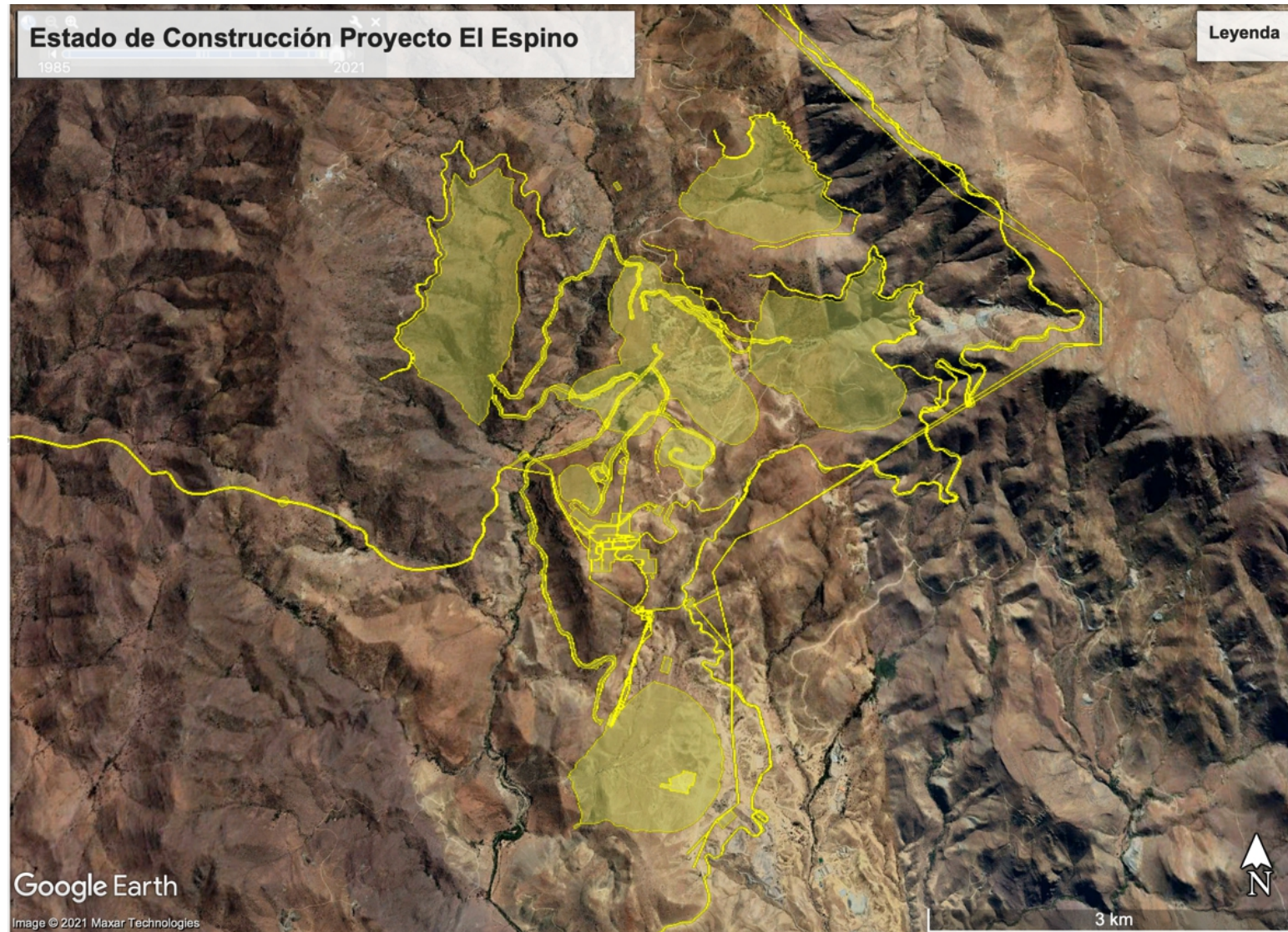

Presentación antecedentes de respuesta

Las respuestas asociadas, a la Resolución SMA ORC N°/17, de 13 de mayo de 2021, son respondidas mediante informe y medios de verificación asociados.

Al respecto se puede indicar que a la fecha:

1. Se han ejecutado actividades de rescate y relocalización de fauna, en sectores acotados.
2. No se ha construido Subestación Eléctrica (S/E) Seccionadora Línea Ovalle-Illapel.
3. No se han ejecutado obras en el sector costa, acueducto y el Espino asociadas a la fase de construcción del proyecto.
4. Se ha realizado actividades de microruteo de flora y vegetación en sector costa y el Espino.
5. Se han ejecutado actividades de rescate de cactáceas y bromeliáceas.
6. Se encuentran cargadas 6 cartas de pertinencia, en Sistema RCA.



Presentación antecedentes de respuesta

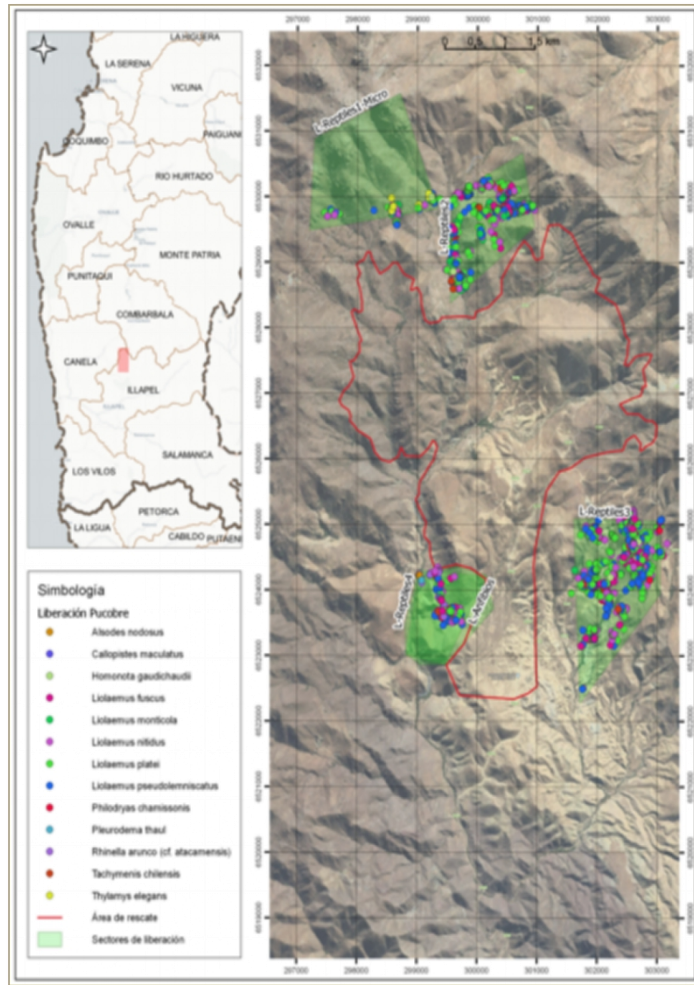

Resuelvo I. Relocalización



Resuelvo II. Sub Estación Eléctrica



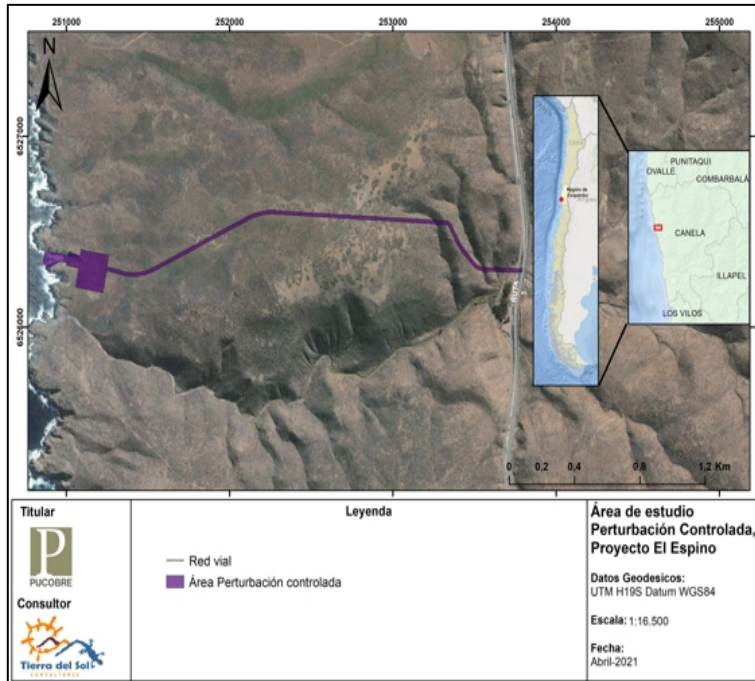

Resuelvo III. Liberación Sector Costa y Mina

Sector	Obra/ Actividad asociada	Rodal	Microruteo	Liberación
El Espino	El Rajo	R1.4_PTFX33_RFPDH	En proceso	No realizada
El Espino	El Rajo	R1.19_PTFX9_RFPDH	En proceso	No realizada
El Espino	Depósito de relave	R1.8_PTFX9_RFPDH	En proceso	No realizada
El Espino	Depósito de relave	R1.56_PTFX9_RFPDH	Realizado	Realizada
El Espino	Depósito de relave	R1.69_PTFX9_RFPDH	Realizado	Realizada
El Espino	Depósito de relave	R1.70_PTFX9_RFPDH	En proceso	No realizada
El Espino	Depósito de relave	R1.71_PTFX9_RFPDH	Realizado	Realizada
Costa	EB_1 y Ducto	EB_1 y Ducto	En proceso	En proceso

Resuelvo IV. Rescate de cactáceas y bromeliáceas

Nº	Fecha	Modifica a	Materia	Resolución	Resultado
1	24-08-2018	RCA 1/2016	Consulta de pertinencia	Res. 62/2018	No requiere ingreso al SEIA
2	12-12-2018	RCA 1/2016	Consulta de pertinencia	Res. 94/2021	No requiere ingreso al SEIA
3	18-10-20219	RCA 1/2016	Consulta de pertinencia	Res. 76/2019	No requiere ingreso al SEIA
4	09-01-2020	RCA 1/2016	Consulta de pertinencia	Res. 97/2019	No requiere ingreso al SEIA
5	24-06-2020	RCA 1/2016	Consulta de pertinencia	Res. 20200410117 año 2020	No requiere ingreso al SEIA
6	25-08-2020	RCA 1/2016	Consulta de pertinencia	Res. 20200410146 año 2020	No requiere ingreso al SEIA

Es importante indicar que se han tramitado 8 solicitudes de pertinencias, de las cuales 2 han sido desistidas, y 6 aprobadas a la fecha.

Estas pertinencias se encuentran cargadas en el Sistema RCA, de la SMA.

Resuelvo V.

Pertinencias



Reunión de Presentación de Antecedentes

